LEGENDA

- Comunità di Valle
- Confine comunale
- Assi di percorrenza - esistente
  Viabilità provinciale di attraversamento
- Assi di percorrenza - di progetto
  Viabilità provinciale di attraversamento
- Viabilità principale
  Viabilità sovracomunale
- Viabilità secondaria
  Viabilità intercomunale
- Viabilità in galleria
- Viabilità principale di progetto
  Viabilità sovracomunale
- Viabilità principale di potenziamento
  Viabilità sovracomunale
- Viabilità secondaria di progetto
  Viabilità intercomunale
- Categoria strada
- Incrocio
- Messa in sicurezza
- Percorso pedonale
- Percorso pedonale in progetto

LEGENDA PERCORSI TEMATICI

- Pista ciclabile
- Giro del Vino 50 di progetto
- Sentiero del Durer
- Sentiero dei vecchi mestieri
- Sentiero Europeo E5
- Sentiero dei Canopi di progetto

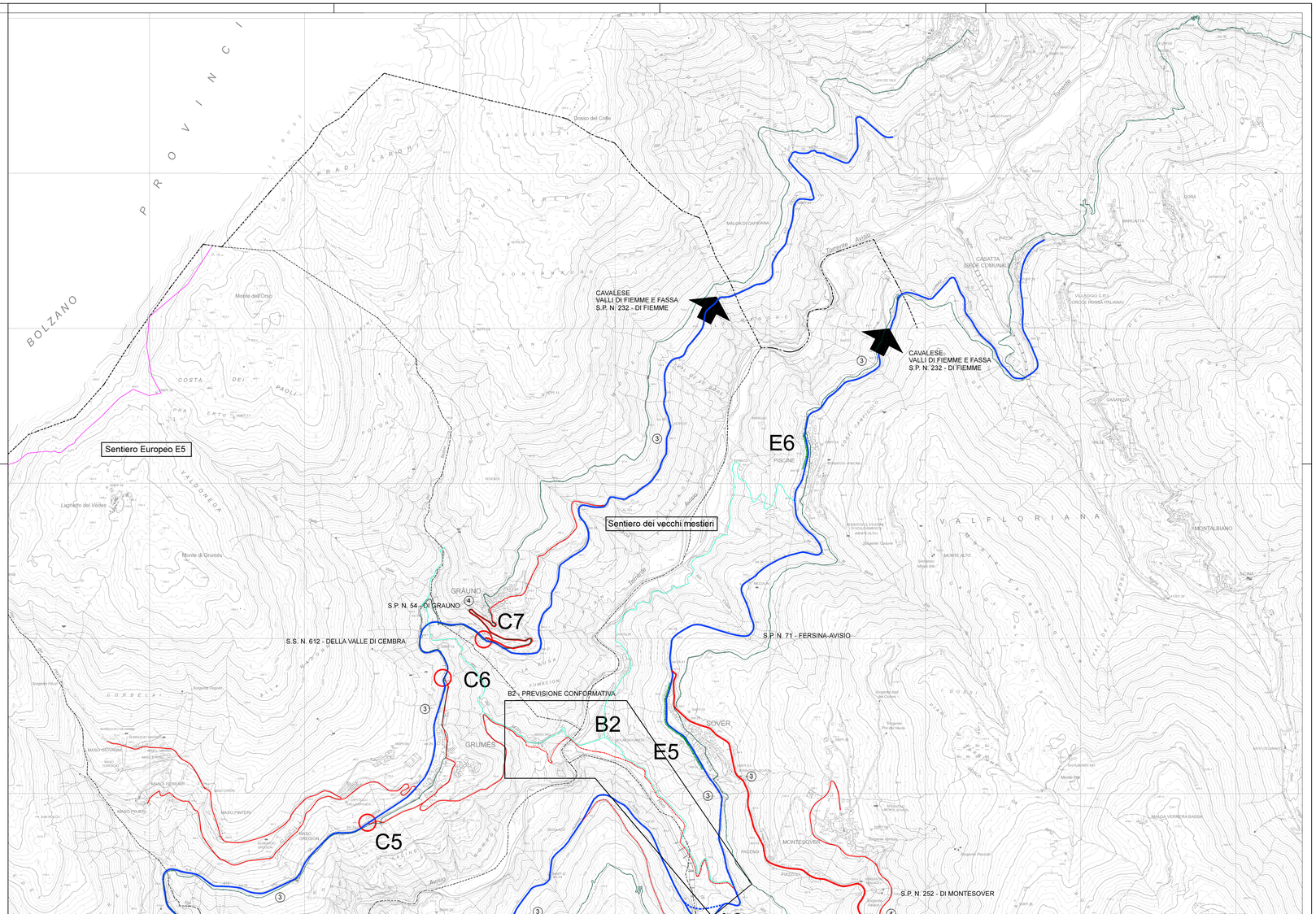

PROVINCIA AUTONOMA DI TRENTO

COMUNITÀ DELLA VALLE DI CEMBRA

COMUNITA' VALLE DI CEMBRA

PIANO TERRITORIALE DI COMUNITA'
PIANO STRALCIO VIABILITA'

SCALA 1:10000

1ª ADOZIONE DELL'A.C.
Delibera del Consiglio n. 22 del 31/10/2019

ADOZIONE DEFINITIVA

ORDINE DEGLI ARCHITETTI DELLA PROV. DI TRENTO
dott.arch. GIUSEPPE GORFER
ISCRIZIONE ALBO N° 459

marzo 2020

TAV. 04

VARIANTI